



# **ACESSO REMOTO – DOCS, SIE e SOPHIA (VPN VIA FORTIGATE)**

**para Windows 64 e 32**



**AGTIC**  
Agência de Tecnologia da Informação e Comunicação

# Apresentação

Este tutorial foi concebido para orientar servidores e docentes da UFPR a realizar acesso remoto (fora do ambiente físico da Instituição) exclusivo aos documentos armazenados no ambiente DOCS, assim como aos sistemas SIE e SOPHIA.

Apresenta, desde a instalação da aplicação para acesso VPN – Virtual Private Network via FORTIGATE, até instruções para a sua correta utilização.

Está dividido em seções (I e II) – e caso o usuário apresente dúvidas ou não consiga executar o passo-a-passo, poderá entrar em contato com a AGTIC – Agência de Tecnologia da Informação e Comunicação pelos canais disponíveis na seção “Dúvidas?”



# Seção I. Instalação do aplicativo

Acesse os seguintes links para baixar o instalador, de acordo com o Sistema Operacional:

Windows 64 clique [aqui](#)

Windows 32 clique [aqui](#)

Será apresentada uma janela perguntando se **“Quer salvar o arquivo?”** clique em **“Salvar Arquivo”**.

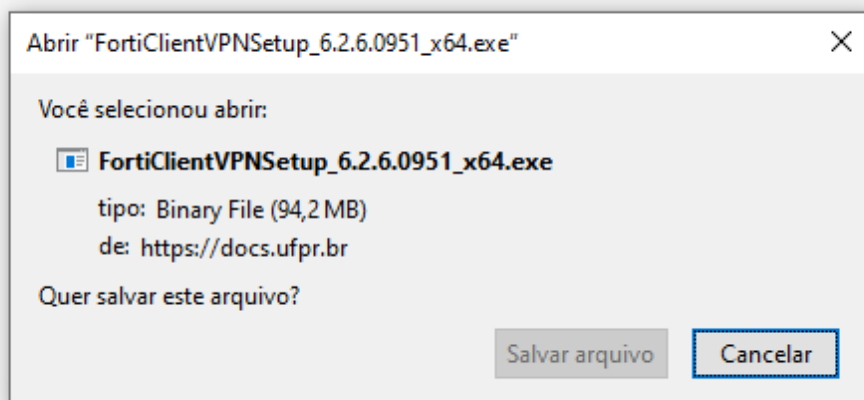

**AGTIC**

Agência de Tecnologia da Informação e Comunicação

Procure na barra de navegação ou na pasta download o arquivo recém baixado: **FortiClientVPNSet...**

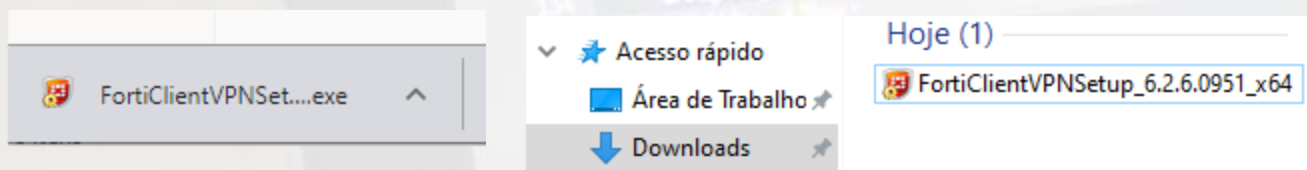

Clique no arquivo e inicie a instalação.



**Atenção:** Caso pergunte se deseja que esse aplicativo faça alterações nesse dispositivo, obrigatoriamente clique em **SIM**.

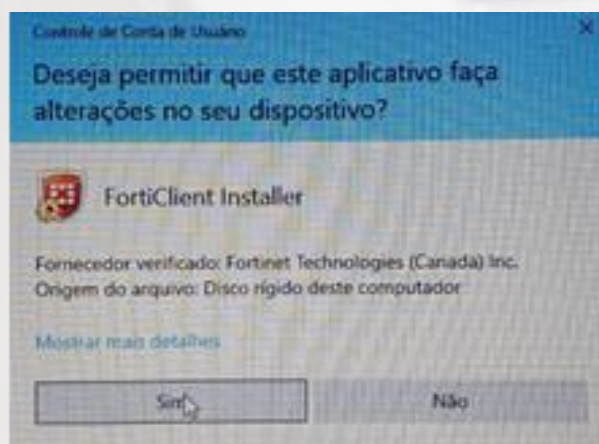

Será apresentada a tela do Assistente de Instalação.

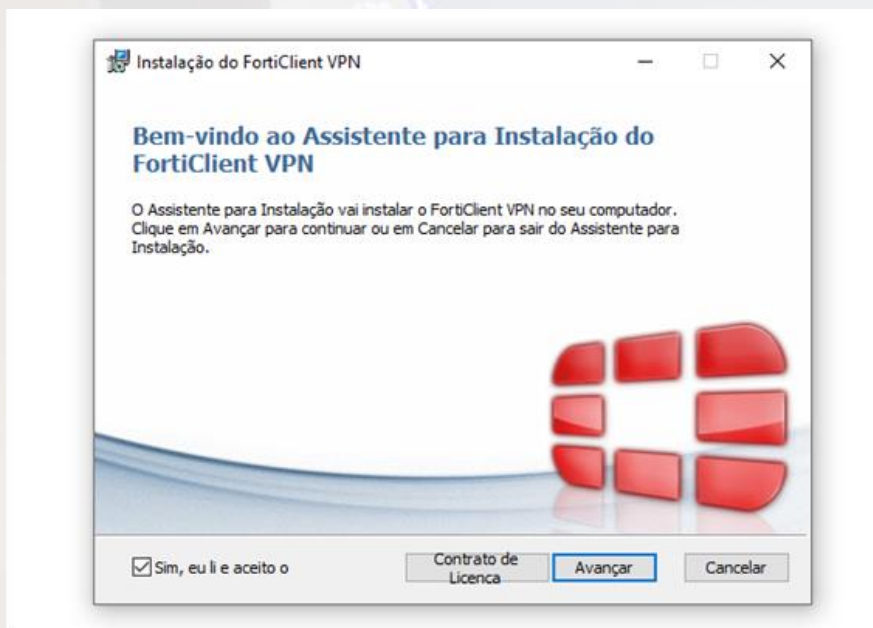

Selecione **“Sim, eu li e aceito o contrato de Licença”** e clique em **“Avançar”**

A tela a seguir apresentará o destino de instalação.  
Clique em "**Avançar**".

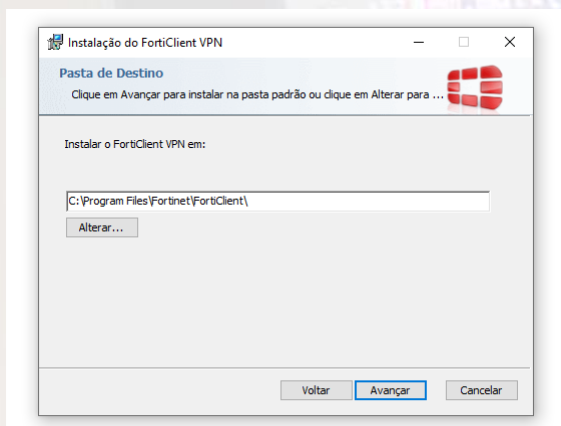

Por último, clique em "**Instalar**":

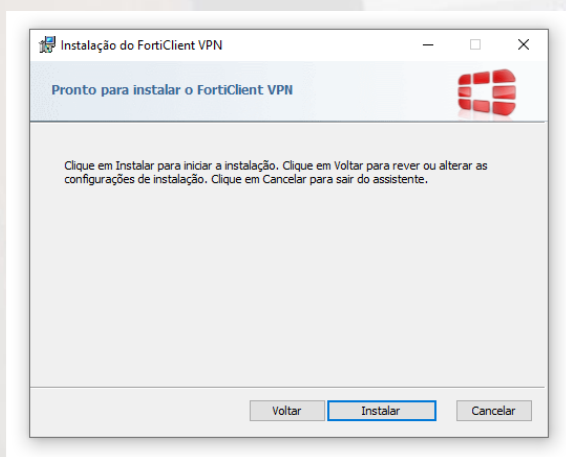

Após a instalação, clique em "**Concluir**"

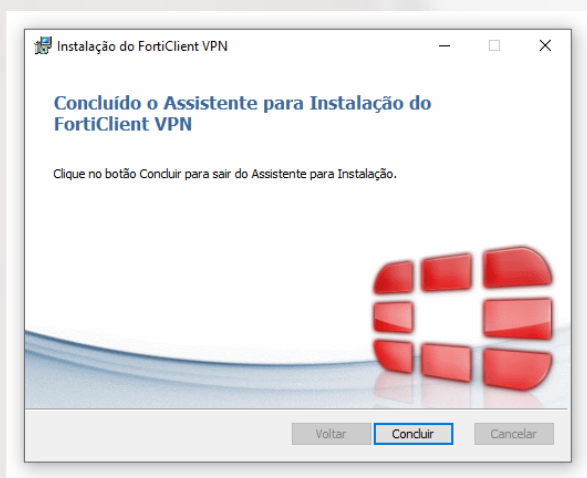

# Seção II. Configuração de instalação e acesso

Procure no desktop, na lista de programas ou na barra de pesquisa o programa **FortiClientVPN**, clique sobre ele para executar:

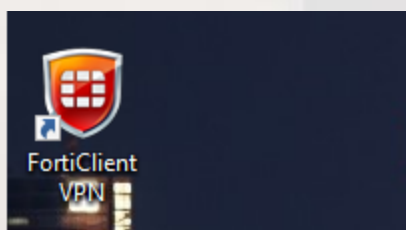

**Atenção:** Se abrir uma tela com um texto em inglês, apenas selecione, marque o campo apropriado e clique **“I accept”**.

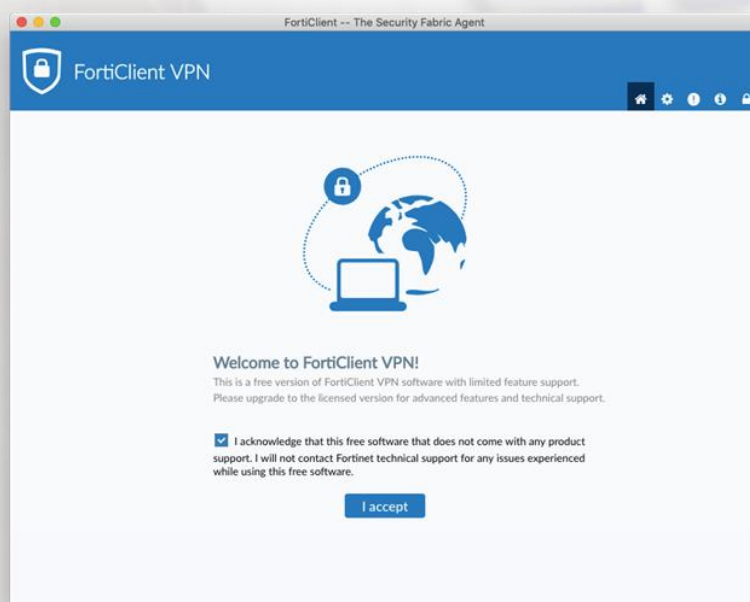

Será aberta a seguinte tela, clique em “**Configurar a VPN**”

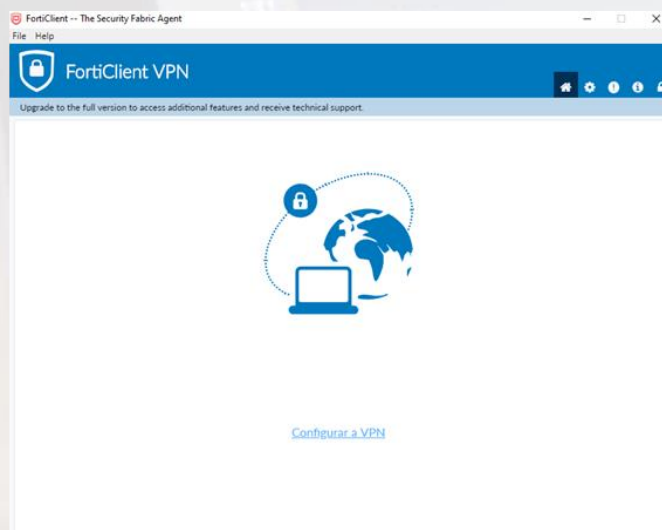

Na tela seguinte, informe os dados conforme a imagem e descrição abaixo:

**Nome da conexão:** UFPR

**Descrição:** VPN

**Gateway remoto:** forte.ufpr.br

Selecione "**porta customizada**" e coloque o seguinte número: **10443**

**Certificado do cliente:** nenhum

**Autenticação:** Deixe marcado "**Prompt no login**"

Após clique em “**Salvar**”



Por último, é apresentada a tela de **usuário e senha**. Informe o mesmo usuário e senha que é utilizado no e-mail ou na INTRANET da UFPR (sem o **@ufpr**).

Se quiser, pode marcar a opção **“Salvar Senha”**

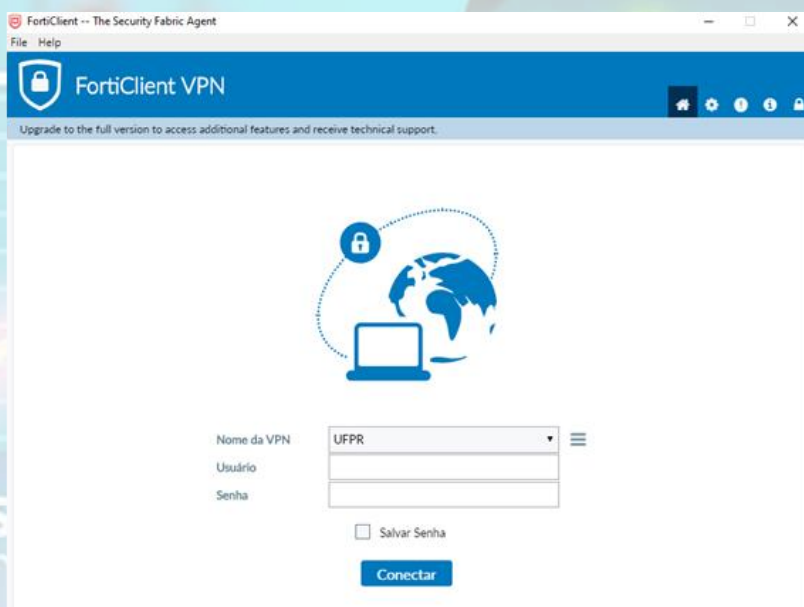

Se a conexão ocorreu conforme o esperado, a tela a seguir será mostrada:

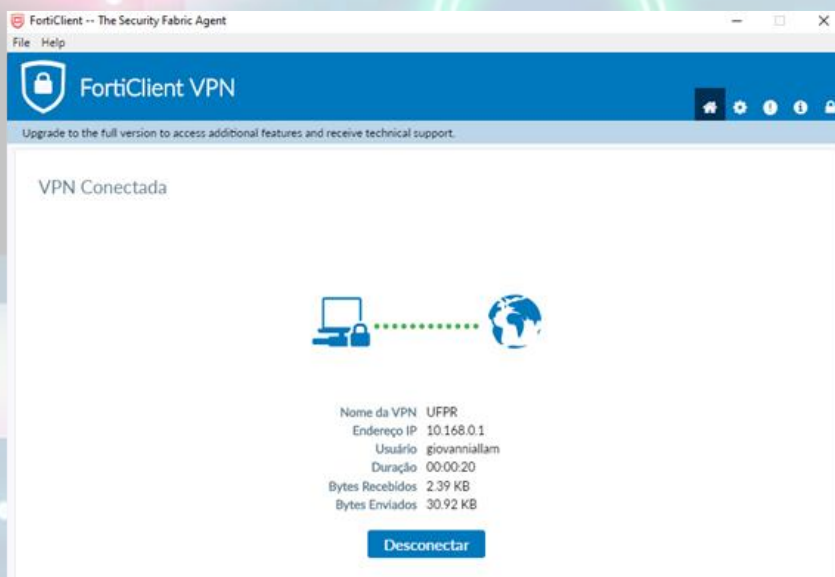

Para sair da conexão VPN, apenas clicar em **“Desconectar”**



**Importante:** Se a tela a seguir for apresentada, é devido a **um erro de senha ou login do usuário.**

Nesse caso, tente novamente.

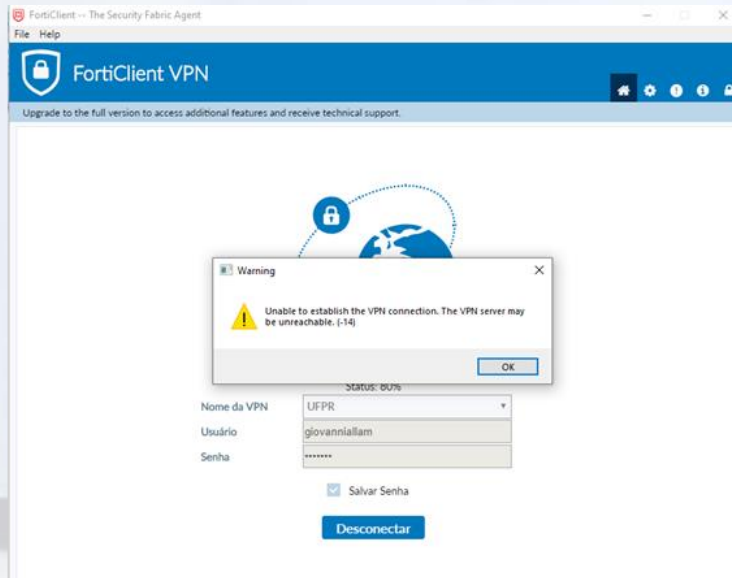

## Para acesso ao DOCS, deve-se observar as seguintes instruções:

Digitar o comando '\\docs.ufpr.br' na barra de pesquisa do sistema e pressionar 'Enter', conforme abaixo:

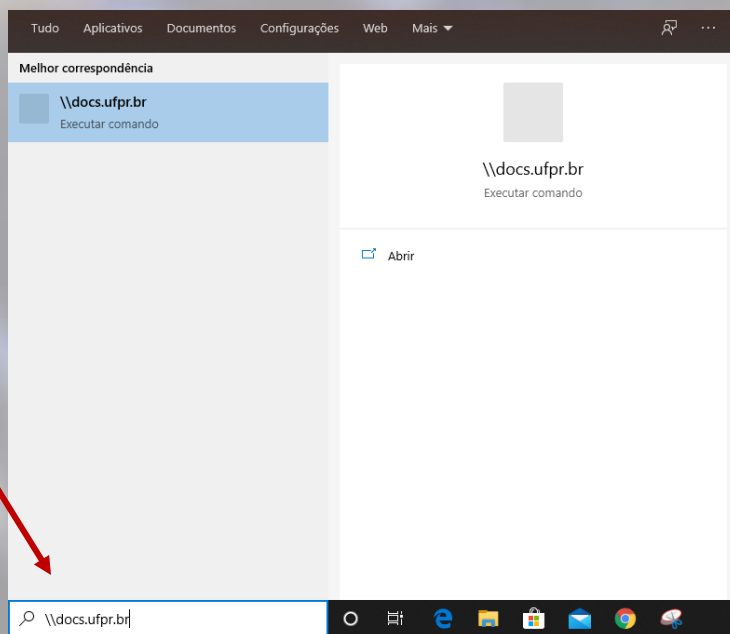

Será solicitado usuário e senha – que é a mesma credencial utilizada na Intranet (e-mail UFPR sem o @ufpr.br).

A screenshot of a Windows Security dialog box titled 'Segurança do Windows'. The main heading is 'Digite as credenciais de rede'. Below it, the text reads 'Digite suas credenciais para conectar-se a: docs.ufpr.br'. There are two input fields: 'Nome de usuário' and 'Senha'. Below the fields is a checkbox labeled 'Lembrar minhas credenciais'. At the bottom, there is a red error message: 'Nome de usuário ou senha incorretos.' Below the error message is a link 'Mais opções'. At the very bottom, there are two buttons: 'OK' and 'Cancelar'.

Após a validação, é apresentada a tela de diretórios do DOCS. Localize a sua pasta e clique duas vezes sobre ela para acessar.

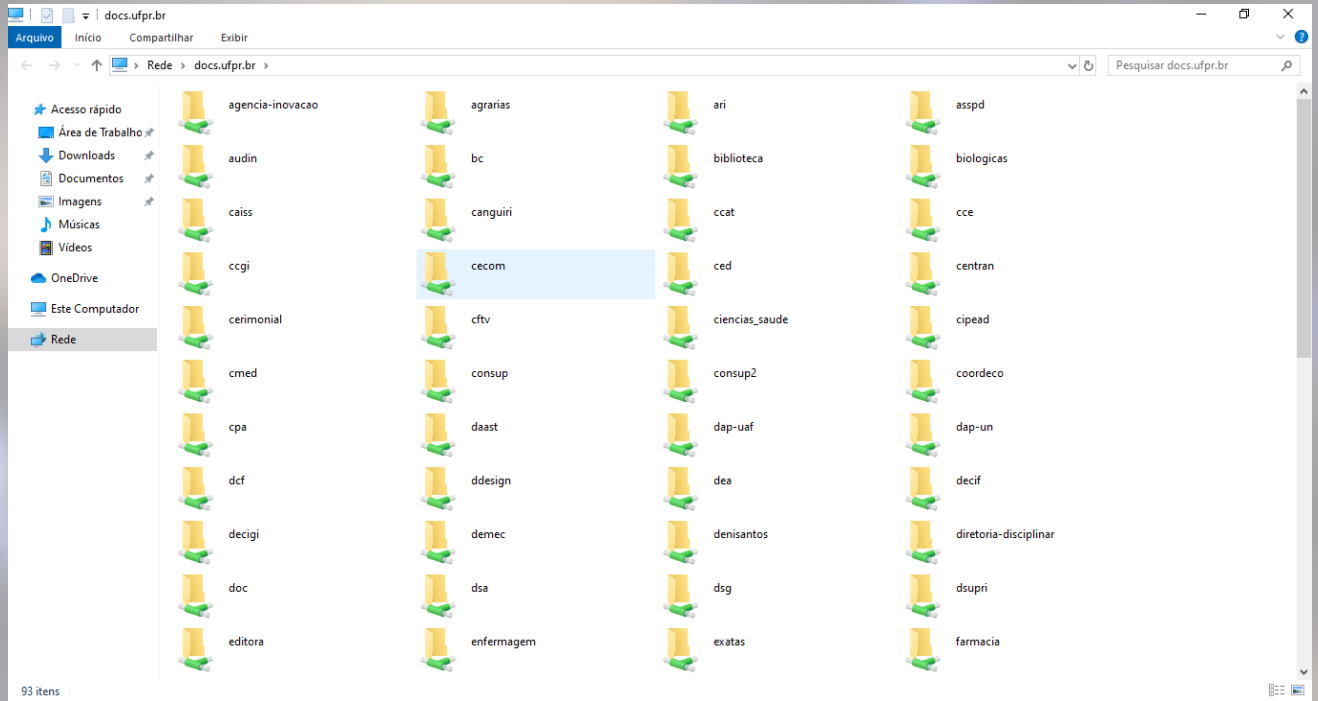

Para acessar o sistema **SIE**, acesse o tutorial específico clicando no link abaixo:

<https://www.agtic.ufpr.br/portal/instalacao-do-sie/>

Para acesso ao sistema **SOPHIA**, verifique com o SIBI os tutoriais disponíveis.



**AGTIC**

Agência de Tecnologia da Informação e Comunicação



**AGTIC**

Agência de Tecnologia da Informação e Comunicação

# Dúvidas?



(41) 9 8498-6080

(41) 9 8858-7646



[csa.agtic@ufpr.br](mailto:csa.agtic@ufpr.br)



<http://www.agtic.ufpr.br/portal>